[VIDE]

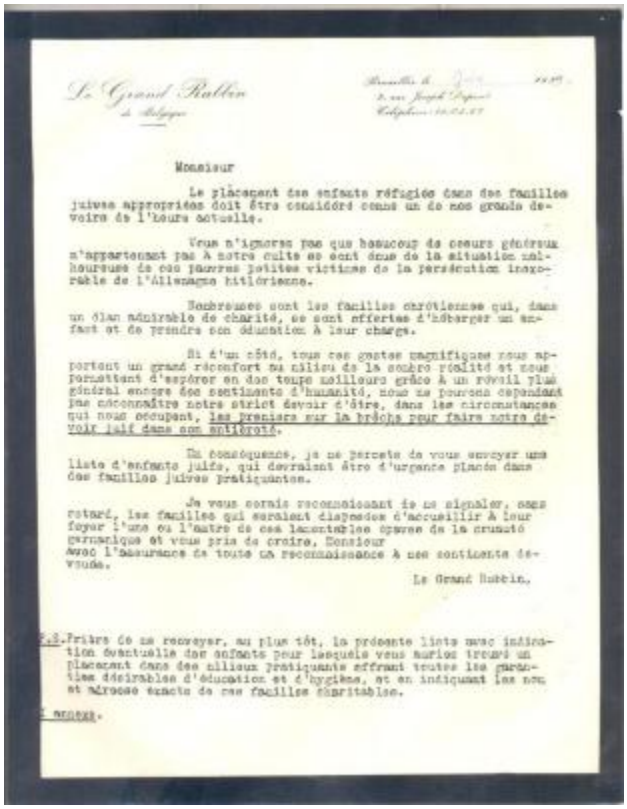

Le Grand Rabbin
de Belgique

Bruxelles le [illegible] 1939
[illegible]
Téléphone [illegible]

Monsieur

Le placement des enfants réfugiés dans des familles juives appropriées doit être considéré comme un de nos grands devoirs de l'heure actuelle.

Vous n'ignorez pas que beaucoup de coeurs généreux n'appartenant pas à notre culte se sont émus de la situation malheureuse de ces pauvres petites victimes de la persécution inexorable de l'Allemagne hitlérienne.

Nombreuses sont les familles chrétiennes qui, dans un élan admirable de charité, se sont offertes d'héberger un enfant et de prendre son éducation à leur charge.

Si d'un côté, tous ces gestes magnifiques nous apportent un grand réconfort au milieu de la sombre réalité et nous permettent d'espérer en des temps meilleurs grâce à un réveil plus général encore des sentiments d'humanité, nous ne pouvons cependant pas méconnaître notre strict devoir d'être, dans les circonstances qui nous occupent, les premiers sur la brèche pour faire notre devoir juif dans son entièreté.

En conséquence, je ne perceste de vous envoyer une liste d'enfants juifs, qui devraient être d'urgence placés dans des familles juives pratiquantes.

Je vous serais reconnaissant de ne signaler, sans retard, les familles qui seraient disposées d'accueillir à leur foyer l'une ou l'autre de ces lamentables épaves de la cruauté germanique et vous prie de croire, Monsieur
avec l'assurance de toute ma reconnaissance à nos sentiments dévoués.

Le Grand Rabbin,

P.S. Prière de me renvoyer, au plus tôt, la présente liste avec indication éventuelle des enfants pour lesquels vous auriez trouvé un placement dans des milieux pratiquants offrant toutes les garanties désirables d'éducation et d'hygiène, et en indiquant les nom et adresse exacts de ces familles charitables.

2 annexes.

Numéro d'inventaire : 14310
Titre : [VIDE]
Dénomination contrôlée : Document courrier
Désignation de l'objet : Lettre du grand rabbin Wiener sur l'accueil des enfants juifs allemands en juin 1939
Dimensions : 21,0 cm x 29,7 cm
Mode d'acquisition : don
Source de l'acquisition :
Personnes/Organisations liées : Wiener (attribuée à)
Datation (période) : juin 1939
Date de production : 1939 – 1945
Provenance géographique : Allemagne
Provenance géographique :